

Terménytároló silő alaplemeze és falainak zsaluzási és vasalási terve

Alaprajz; M=1:50

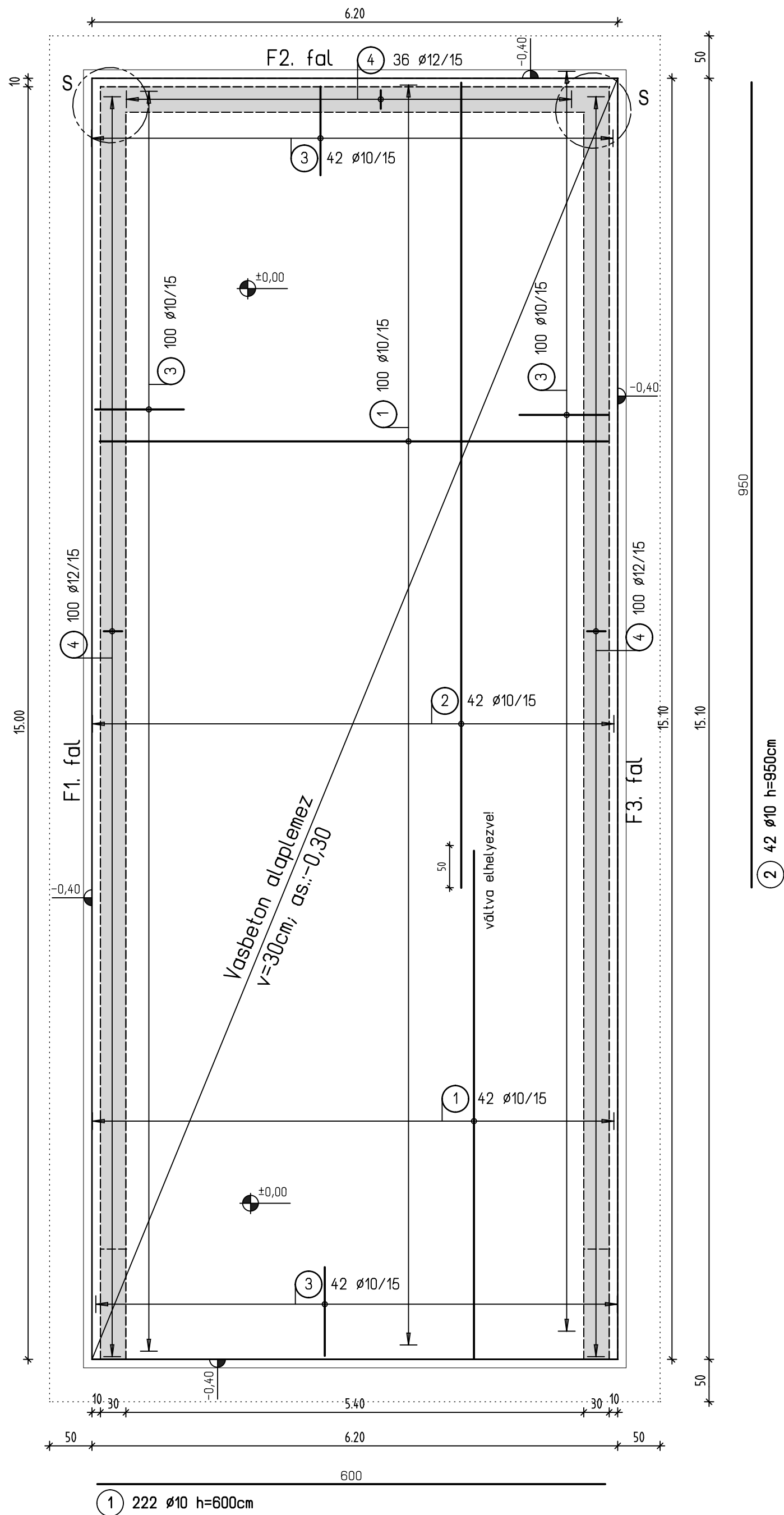

Falak oldalnézete (belülről nézve); M=1:50

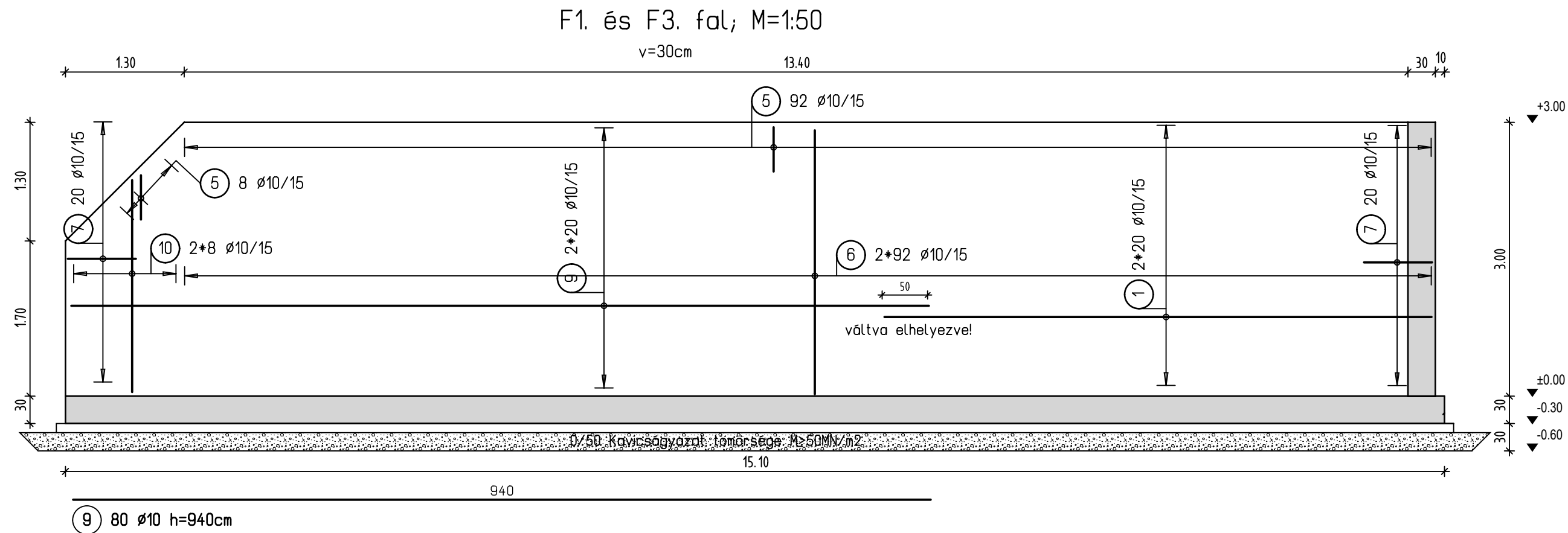

Alak	Darab	Hossz a [cm]	Hossz Egyedi vas [cm]	Hossz Teljes [cm]
10.1	4	169	169	676
10.2	4	185	185	740
10.3	4	201	201	804
10.4	4	217	217	868
10.5	4	233	233	932
10.6	4	249	249	996
10.7	4	265	265	1060
10.8	4	281	281	1124
Hosszak összege = 72.000 m				

Távtartók:

Lemezben:  
v=30cm\_3db/m2

(11) 280 Ø10 h=100cm

Falban:  
v=30cm\_4db/m2

(12) 400 Ø8 h=41cm

F2. fal; M=1:50

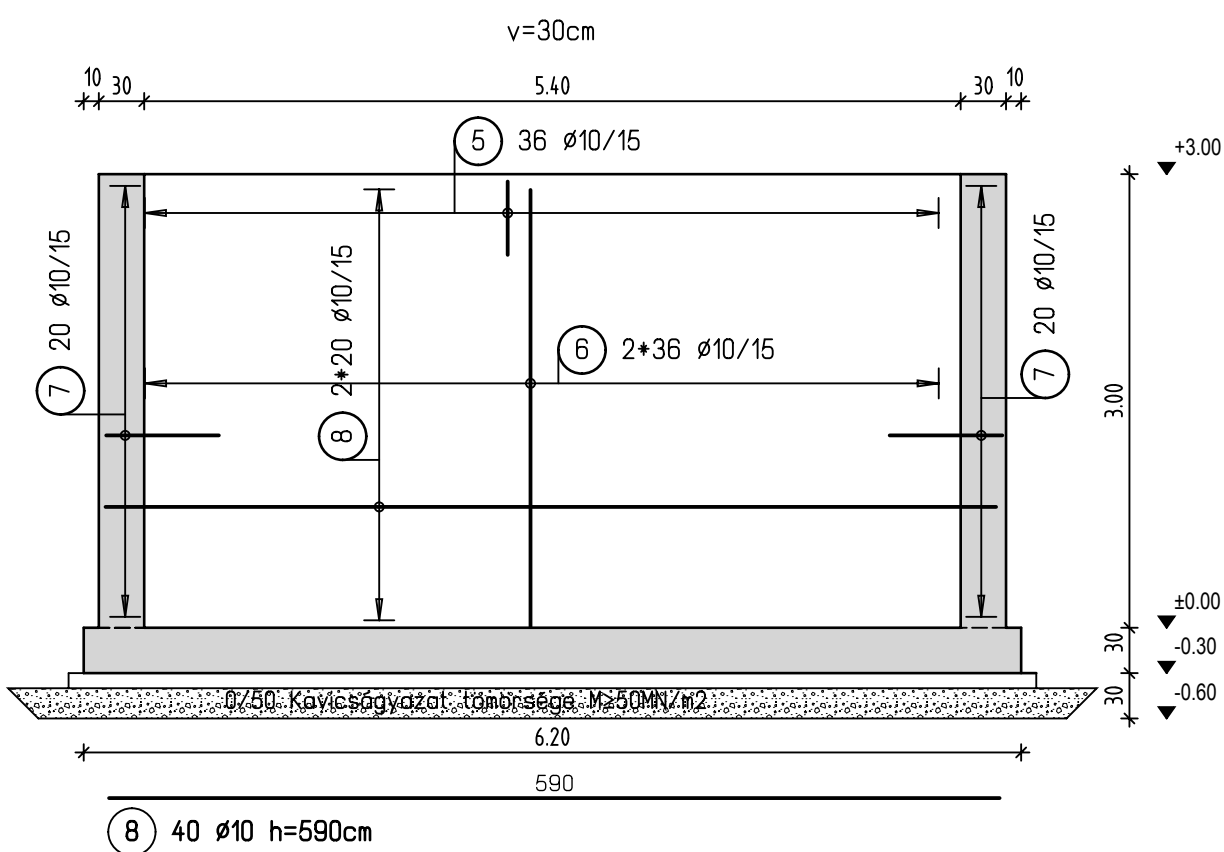

Ált. metszet; M=1:25  
falvasalás

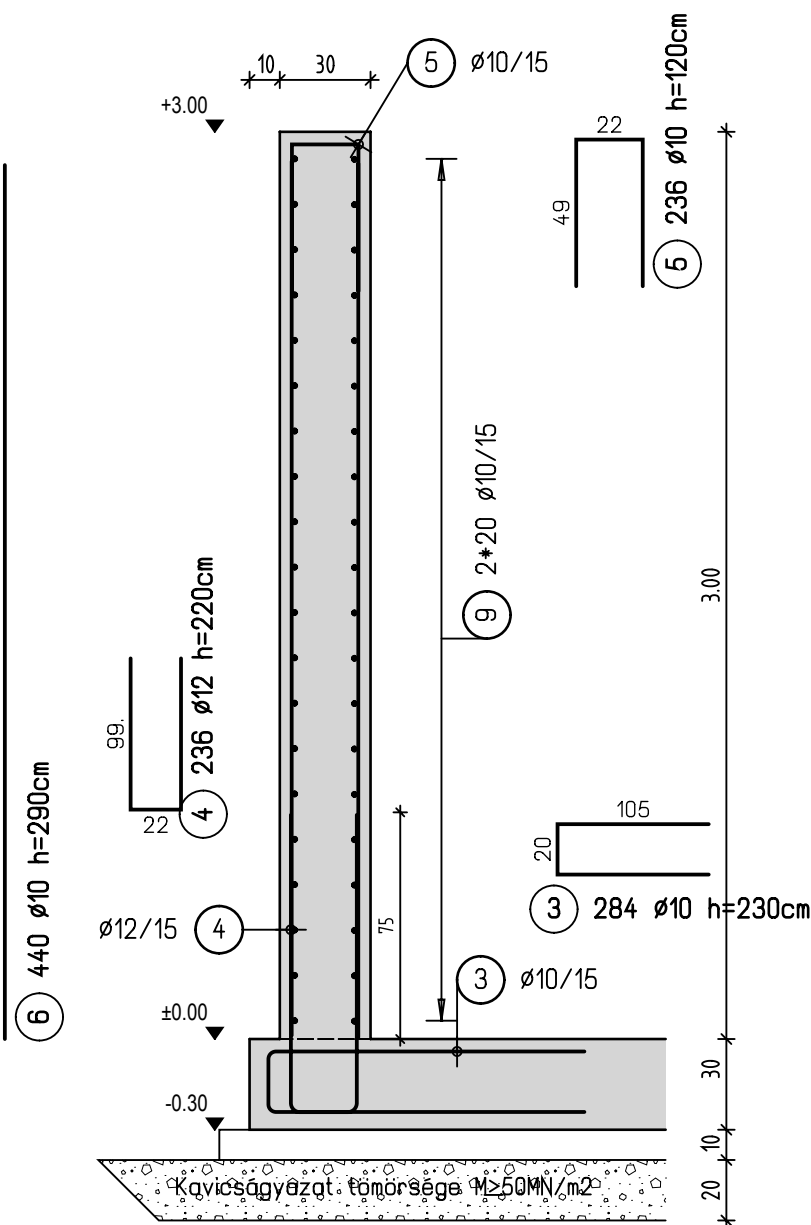

S részlet; M=1:25

Készül: 2 helyen  
vasátvezetés sarkon

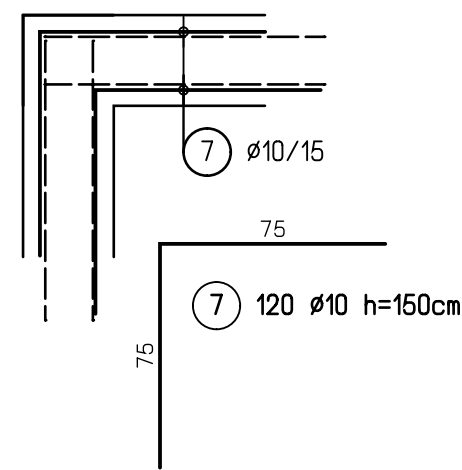

±0,00=+202,45 mBf

Anyagminőségek:

Alaplemez és fal: C30/37-XF1

Betonacél minőség: B500B

Betontakarás: min.: 4,0cm

Toldási hossz: min.: 40\*d

Tükör készítése, tömörsége M≥30MN/m2

Kavicsagyazat készítése, tömörsége M≥50MN/m2

Megjegyzések:

Kitűzés építész kiviteli tervek szerint!

A méretek az építész tervekkel egyeztetendők, és a kapcsolódó zsaluzási és vasalási tervek együtt kezelendők  
Betonacélok hajlítási méretei minden esetben külméretek!  
Betonozás előtt a felmenő szerkezetek csatlakozó vasalása elhelyezendő!  
A felszíni és felszín alatti vizeket ideiglenes és végleges állapotban is el kell vezetni az épület környezetétől.  
A tervanyag az EUROCODE előírásai alapján készült.

Tervező Szován Botond	Tervező iroda Szován Botond e.v. M.Méhn.K.névj.TT-02-1265 7635 Pécs, Csontos Gyula utca 26. Email: szovan.botond@gbt.hu; Mobil: +36304112898		
Szerkesztő Láda Zsolt			
Tervtípus Kiviteli	Megbízás tárgya Tóhegy Kft. - Gazdaság bővítés 3133 Magyargéc 058/3 hrsz.		
Dátum 2016.07.11.	Terv Terménytároló siló alaplemezének és falainak zsaluzási és vasalási terve	Munkaszám	Index
Lépték M=1:50; 25		Tervszám S-C-01	